

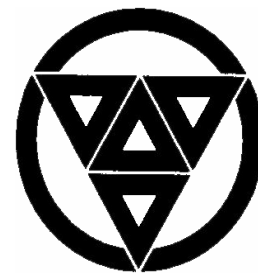

4月6日 青ヶ島小学校入学式



広報

あおがしま

編集・発行

青ヶ島村総務課

〒100-1701

東京都青ヶ島村無番地

電話 04996-9-0111

F A X 04996-9-0001

5

2010
皐月

平成 22 年当初予算 p . 2 - 3
 島じまん 2010 p . 4
 駐在所だより p . 4
 教育委員会からのお知らせ p . 6 - 7
 保健・福祉・医療 p.10 - 11

青ヶ島村ホームページ

<http://www.vill.aogashima.tokyo.jp/index.php>

青ヶ島村メールアドレス

aogashima@vill.aogashima.tokyo.jp

人口と世帯数

平成22年4月1日現在		
世帯数		98
人	男	100人
	女	65人
口	計	165人

3月のふれあいサウナ利用状況			
入館者総数 157人			
村民	72人	大人 男	83人
村外	85人	大人 女	64人
		子供	10人

簡易水道

平成22年4月20日現在	
貯水量	9,094t
貯水率	90.9%

3月の交通実績

	船	バス	合計
来島者数	16人	183人	199人
出島者数	38人	165人	203人

平成 22 年度 青ヶ島村当初予算

(単位 千円)

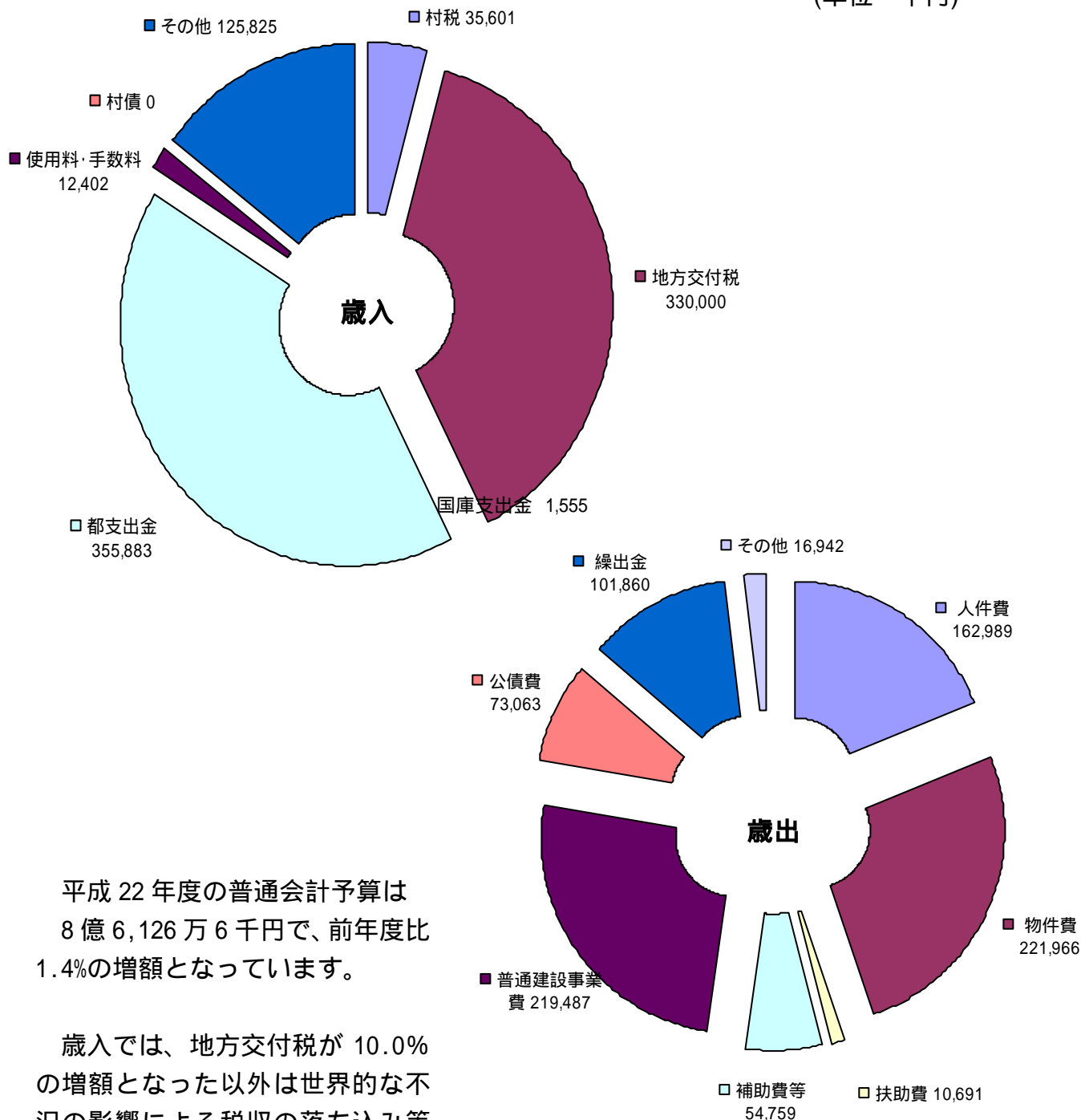

平成 22 年度の普通会計予算は 8 億 6,126 万 6 千円で、前年度比 1.4%の増額となっています。

歳入では、地方交付税が 10.0%の増額となった以外は世界的な不況の影響による税収の落ち込み等の影響を受け全般的に前年度よりも減少しています。

歳出では、新規職員の採用等により職員給与を増額計上しています。物件費（消耗品費や委託料等）は 13.1%の増額、補助費はストロングハウス等建設事業の実施に伴い 43.7%の増額となっています。一方で、普通建設費（工事費等）は事業規模の縮小もあり 9.4%の減額となっています。

平成 22 年度 特別会計 合計 2 億 1,733 万 7 千円

国民健康保険 (事業勘定)	56,561 千円	保険給付費、老人保健拠出金等
国民健康保険 (直営診療施設勘定)	67,835 千円	総務費、医業費等
老人保健医療	505 千円	医療諸費等
介護保険事業 (保険事業勘定)	17,667 千円	保険給付費等
介護保険事業 (サービス事業勘定)	7,599 千円	サービス事業費、公債費等
簡易水道事業	31,603 千円	給水事業費、公債費等
合併処理浄化槽事業	16,390 千円	浄化槽事業費、公債費等
製塩事業	15,305 千円	製塩事業費等
後期高齢者医療事業	3,872 千円	後期高齢者医療

東京法務局登記相談所の開設のお知らせ

東京法務局では、相続や会社の役員変更などの登記申請に関する相談や不動産及び会社に関する一般的な登記相談を下記の日程で開催いたします。

登記申請手続などでお困りの方は、是非、この機会に登記相談を御利用ください。

日時 平成 22 年 5 月 17 日(月)午後 1 時 00 分～同 5 時 00 分
 平成 22 年 5 月 18 日(火)午前 9 時 00 分～同 12 時 00 分 午後 1 時 00 分～同 5 時 00 分
 平成 22 年 5 月 19 日(水) 午前 9 時 00 分～同 12 時 00 分

会場 八丈島 大賀郷公民館 2 階

相談内容 登記に関する相談(全般) 不動産及び商業・法人

相談方法 登記相談については、事前予約を行っていません。
 希望時間に相談ができない場合もありますので、ご了承ください。
 なお、受付時間は終了時間の 30 分前です。

その他 天候不良等により開催できないときは、日程等を変更いたしますので、その場合は、防災無線等でお知らせします。

連絡先 東京法務局 不動産登記部門 (03)5213-1329(不動産)
 法人登記部門 (03)5213-1333(商業・法人)

村税等のお支払いには払い忘れのない 口座振替をご利用ください

手続きは簡単です。郵便局で通帳と印鑑をお持ちの上お申し込みください。

水道使用料・浄化槽使用料・物流センター使用料・船貨物運賃・診療費・農業機械使用料
 保育料・学校給食費・住宅使用料・テレビ組合費・飼料代
 住民税・固定資産税・国民健康保険税・軽自動車税

「ふれあいサウナ」花植え計画、ご協力ありがとうございました

4 月 17 日(土)、サウナ周りの植木鉢にイチゴ、にんじん、ごぼう、ねぎ、水名の種を植えました。みなさまのご協力、ありがとうございました。ぜひ植物の成長を見に足をお運びください。

水産加工処理施設の一時使用不可について

5 月末に予定されている小中学校の電気施設工事のため、学校給食食材の一時保管場所として、水産加工処理施設を使用いたします。大変ご迷惑をお掛けいたしますが、この間(2 日間程度)、施設の利用ができなくなりますので、ご承知おきください。

詳細な日程等が決まり次第、テロップ放送及び水産加工処理施設への掲示によりお知らせいたします。お問合せ:教育委員会 9-0201

東京愛らんどフェア 島じまん 2010

5 月 22 日(土)23 日(日)10:00-18:00 竹芝棧橋・竹芝客船ターミナル 入場無料
青ヶ島出展・・・くじらよ塩焼き、和牛ステーキ、特産品販売、など
ステージ(還住太鼓・郷土芸能保存会)



<http://www.islands-net.metro.tokyo.jp/event/#top>



駐在所だより

「春の全国交通安全運動」の終了について

青ヶ島駐在所 半田 寛

4月6日(火)～15日(木)までの間、「春の全国交通安全運動」が実施され、青ヶ島においては事故もなく終了することが出来ました。

期間中、交通安全協会及び島民の皆様には、お忙しい中、交通整理等のご協力をいただき、誠にありがとうございました。また、小中学校の先生方には、「交通安全教室」、朝の学童整理等に御尽力をいただき、重ねて御礼申し上げます。

子供たちにも「交通安全ポスター」の出展に協力いただきました。力作揃いのため、選考に大変難航しましたが、下記の3名の方が各賞に選ばれ、八丈署佐藤主任より「交通安全教室」の中で表彰させていただきました。

「思いやり」と「ゆずり合い」の気持ちを忘れずに、事故のない、安全で安心な青ヶ島を目指すため、今後とも、交通事故防止に皆様のご協力をお願い致します。

「交通安全ポスター展」入賞者

金賞 天花寺 珠瑛さん 銀賞 角田 登夢くん 銅賞 佐藤 優菜さん

東京都事業説明会の開催

平成 22 年度東京都八丈島支庁管内事業説明会を開催いたします。

当日は八丈支庁長、及び各課長が来島し、東京都事業の概要説明のほか、要望・質問についてもお伺いいたします。お気軽にお越しください。

日時 5月19日(水)午後7時から

会場 老人福祉館

交通機関の都合により変更となる場合があります

平成 22 年 4 月村長日程

4月6日(火)青ヶ島小中学校入学式

4月7日(水)出島

4月8日(木)島嶼町村一部事務組合第2回臨時会東京都町村長会議(臨時)

4月10日(土)帰島

労働保険年度更新手続き期間の変更について

平成20年度までの労働保険の年度更新手続きは、4月1日から法定期限の5月20日までの間に実施しておりましたが、平成21年度より6月1日から法定期限の7月10日までに変更されました。平成22年度につきましては、7月12日(7月10日・11日閉庁日)までとなります。

労働保険に関する問い合わせ等

〒102-8307 千代田区九段南1-2-1 九段第三合同庁舎12階

東京労働局 労働保険徴収部 適用課

TEL03-3512-1628 FAX03-3512-1563



5 月の村立図書館

教育委員会 TEL 9 - 0201

3 月の図書館

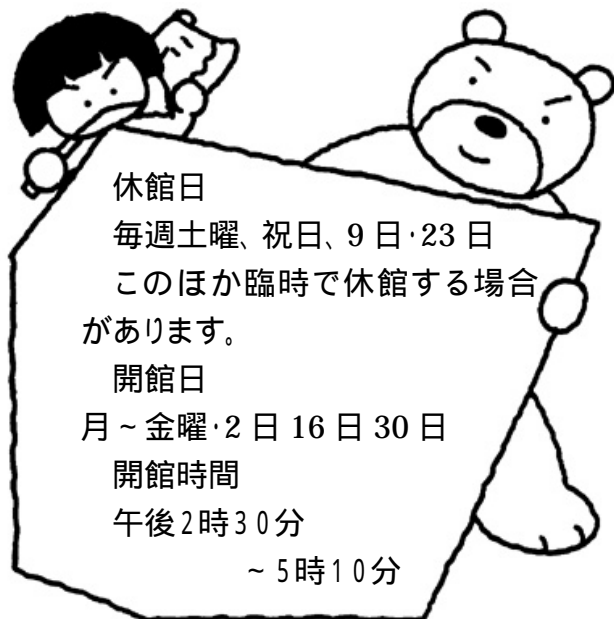

開館日数 (うち日曜日)	24 日(2 日)
来館者数 (うち日曜日)	151 人(16 人)大人 25(3) 小中学生 112(11) 未就学児 14(2)
貸出数	図書 38 冊 (一般 34 冊 児童書絵本 3 冊) ビデオ・DVD 0 点
都立協力貸出数	0 冊



お知らせ

高津勉氏から青ヶ島の昭和 30 年代当時の写真、青ヶ島に関わる貴重な資料を頂きました。高津勉氏寄贈コーナーで閲覧できます。

平成 22 年度青ヶ島村教育委員会第 3 回定例会報告

4 月 20 日(火) 午前 9 時～ 村役場 2 階会議室

報告事項

小中学校修繕工事

20 年度に基本計画を実施した「青ヶ島小中学校施設修繕計画」に基づき、21 年度予定されていた工事は完了。今年度早期着工分は小中学校春季休業中から実施している。

将棋教室日程決定

延期されていた(財)東京都スポーツ文化事業団主催の将棋教室の日程が決定した。6 月 5 日(土)午後 2 時から高齢者、子供の部、午後 7 時から 9 時まで大人の部を実施予定。

来島メンバーなどは未定だが、米長邦雄会長(元永世棋聖、元東京都教育委員)の訪問は決定している。

議決事項

第 3 号議案 私費会計事務処理要綱について 原案通り可決

協議事項

島外人材受け入れ事業について

先の村議会の一般質問で、教育委員会において島外からの人材受け入れ事業等を検討する旨を回答した。これらの事業実施年度や実施の可否について意見を伺いたい。

事業実施となれば、村や各組合等の協力が必要となる。現段階では、資料不足であるため、次回以降に再検討することとする。

八丈島青ヶ島墓地について

当該墓地(国有地内)及び道標等の案内看板を建てるにあたって、許可等の事務処理をすすめる。

教育委員会

島民ふれあい将棋交流講習会開催のお知らせ

延期されていた将棋教室の日程が決定いたしました。将棋のプロ棋士が来島、将棋のいろはを教授いたします。米長名人らプロ棋士に将棋を教わるまたとない機会です。奮ってご参加ください。

主催 財団法人東京都スポーツ文化事業団
共催 青ヶ島村教育委員会
後援 社団法人日本将棋連盟
日時 平成 22 年 6 月 5 日(土)
14 時～16 時 小・中学生、高齢者の部 18 時～20 時 大人の部
会場 青ヶ島村老人福祉館
対象 小学生・中学生・高齢者 15 名程度 大人 15 名程度
持物 筆記用具等
参加費 無料
申込 5 月 28 日(金)までに教育委員会(9-0201)にご連絡下さい

体育館クリーン大作戦

4 月 20 日の教育委員会定例会で、学校や一般開放利用者の清掃とは別に、引き続き、学校体育館のボランティア清掃を行うことを決定しました。

今回は 5 月 30 日に、昼と夜に分けて 2 回清掃します。体育館を利用される方を中心に、皆様のご協力をお待ちしています。

日時:5 月 30 日(日)

15 時から 16 時 子供から大人までどなたでも 外周り・窓・玄関

19 時から 20 時 中学生以上の方 1 階・2 階内部

館内にスリッパを用意しています。

各回とも、清掃後の 1 時間程度、清掃参加者向けに一般開放を行う予定です。

なお、清掃後の一般開放で運動する方は「体育館用運動靴」をお持ちください。

室内運動仕様のシューズではない場合、アリーナ等に汚れが残るとのお声をいただいております。申し訳ありませんがご協力ください

教育委員会事務局 TEL(9)-0201

日本語介助員 募集

日本語介助員(英検 2 級程度か TOEIC 530 点以上、相談に応じます。) 1 日 2 時間で週 3 回程度を交替でお手伝いいただける村内在住の方。

問合せ:教育委員会事務局 9-0201

診療所からのお願い

毎月初回の診察の際には、保険証・医療証を必ずお出しください

本来、保険診療を行う医療機関では診察ごとに保険証を確認することが原則となっています。前月と変更がなくても、「変更がない」ことを確認しているため、保険証は毎月提示をお願いします。就職等により保険証の変更があった場合や、医療証が更新になった際は必ずお知らせください。

医療証 = 「高齢受給者証」や医療費助成制度(通称「マル乳」「マル子」「マル親」「マル障」など)医療証、公費負担の医療券など)

一般外来診療時間以外の時間に受診を希望される際は あらかじめ電話等でご連絡ください

診療所の一般外来の受付時間は9時～12時50分までです。

14時以降は検査、小手術、往診、会議等の予定を入れていることがあります。

医師1名、看護師1名の診療所ですので、このような業務のときには、直接診療所にお越しいただいても、医師が会議や往診等のため不在であったり、長時間お待ちいただいたりしてはならない場合があります。あらかじめご連絡いただければ、時間を調整して対応しております。

みなさまのご理解ご協力をお願いいたします

青ヶ島診療所 9-0123 総務課 9-0111

青ヶ島診療所 診療日と診療時間
月曜日～金曜日(祝祭日・年末年始をのぞく)
9時～13時まで 一般外来の診療時間
13時～14時まで 休憩
14時～15時まで 検査・手術・往診・会議等
!夜間・休日の急患は! 090-4670-0119 まで

お支払いには口座振替がご利用いただけます。

平成 22 年度分の村税の納期限

平成 22 年度分の村税の納期限は以下の通りです。納期限までに納付をお願いします。納期限を過ぎますと、督促手数料及び延滞金がかかる場合があります。

	第 1 期	第 2 期	第 3 期	第 4 期
村・都民税 (個人住民税)	平成 22 年 6 月 30 日	平成 22 年 8 月 31 日	平成 22 年 11 月 1 日	平成 23 年 1 月 31 日
軽自動車税	平成 22 年 5 月 31 日	/		
固定資産税	平成 22 年 5 月 31 日	平成 22 年 8 月 2 日	平成 22 年 12 月 27 日	平成 23 年 2 月 28 日
国民健康保険税	平成 22 年 6 月 30 日	平成 21 年 8 月 31 日	平成 21 年 11 月 30 日	平成 23 年 3 月 31 日

診療所の窓



青ヶ島の皆さん初めまして

4 月から青ヶ島診療所へ赴任いたしました井上大輔です。

私は平成 14 年に自治医大を卒業後、都立広尾病院での研修を経て新島、利島、奥多摩町に赴任しました。その後、都立墨東病院、都立広尾病院での勤務を重ね今回青ヶ島へ赴任となりました。現在医師 9 年目で、専門分野は特化したものを持たずに総合医療を生業としています。

前任の加藤先生を始め諸先生方が築き上げてきた青ヶ島診療所を更に発展させ、住民の皆様の役に少しでも立てるよう、微力ながら全力を尽くさせていただきたいと思っております。皆様どうぞよろしくお願い申し上げます。

さて、私は昨年度、広尾病院の ER(緊急救命室)に所属していました。

そこには重症の患者さんもたくさん運ばれてきました。脳卒中、心臓発作、肺炎、ショック状態... 病気にはなりたくないなあ、というのは誰しもが抱く思いだと思います。大病はせず、できれば枯れるように死にたいなあ(“老衰”と言います)、と考える人も多いのではないのでしょうか？(僕もその 1 人です)

不幸にも避けられない病気もあります。ただ、病気の前では人間は全くの無力かと言うと、決してそうではありません。現代の死亡原因の第 1 位はガンです。以下、心臓の病気、脳梗塞や脳出血等の頭の血管の病気、肺炎...と続きますが、このいずれも予防できると言ったら皆さんは興味を持って下さるでしょうか？例えば、ガンは避けられない病気と思われがちですが、生活習慣の改善で、なる確率が 60%も減ると言われています。

人間一人の血管(“血”が流れている管で、動脈とか静脈とか言われるものです)を、全て並べるとどのくらいの長さになるかご存知ですか？

大動脈と言われる 3cm くらいの太い血管から毛細血管と言われる細い血管(0.01mm!!)を全て横一列に並べると、なんと 10 万 km(地球 2 周半)にもなります!!

本当かな?と思われるかもしれませんが、本当です。たった 1 人の人間でこれだけの長さです。

いわゆるメタボリックシンドロームや生活習慣病(高血圧、糖尿病、脂質異常症)は、この血管を万遍なくむしばむ厄介なものです。要するに 10 万 km にも渡って、異常が起きてしまうということです。病気を予防する方法とは、この 10 万 km の血管をいかに若々しく保つか、ということなのですが、その具体的な方法については、次回以降の「診療所の窓」で詳しくご紹介させていただきたいと思います。

診療所医師 井上大輔

5 月の歯科診療

予約・キャンセル・確認は 電話 9-0120(診療日以外は村役場に転送されます)



5 月 16 日(日) - 17 日(月) 5 月 29 日(土) - 30 日(金)

診療時間 10 時 ~ 17 時 おじゃれセンター歯科診療室

保険証・医療証をお持ちください。予約制です。キャンセルの際は必ずご連絡下さい。

今月の保健・福祉・医療

総務課 9-0111

平成 22 年度健康診断のお知らせ

5 月 8 日(土)午後 (13 時 ~ 18 時) 5 月 9 日(日)午前のみ (7 時 30 分 ~ 正午)

会場 : おじゃれセンター

平成 22 年度の特定健康診査及びがん検診 (胃がん・肺がん・大腸がん・乳がん・子宮がん・前立腺がん) を下記のとおり実施します。対象の方には受診券が郵送されています。

……………当日は、注意事項をご覧のうえ

受診券(受診項目に ・ 電話番号記載)

検体(大腸がん・肺がん受診者)

基本チェックリスト(特定高齢者選定のための質問表。65 歳以上で該当する方)
をお持ちください。……………

例年、一部の時間帯に受診者が集中しご迷惑をおかけしております。

実施機関 : 医療社団法人こころとからだの元氣プラザ

眼科専門診療

眼科の専門医が来島し専門診療を行います。

検診等で受診を勧められた方はこの機会に受診しましょう

日時: 5 月 12 日(水) 12 時 ~ 13 時 16 時 - 18 時

5 月 13 日(木) 9 時 ~ 13 時 14 時 - 15 時 30 分

場所: 青ヶ島診療所

医師: 丸山亜紀医師 (武蔵野赤十字病院)

平成 22 年度心身障害者(児)巡回相談

東京都心身障害者福祉センターより、障害認定
担当者が来島します。

相談を希望される方は、村役場にて申込をお願いいたします。

申込み期限:平成 22 年 5 月 28 日まで

(お申込みがない場合は、事業中止となります)

日時:平成 22 年 7 月 2 日(金) 10 時 30 分 ~

場所:おじゃれセンター 2 階

問い合わせ:村役場 総務課 9-0111

児童巡回相談のご案内

東京都児童相談センターによる「児童巡回相談」
を行います。児童福祉司・児童心理司等が養育、
問題行動、障害、不登校など、子どもに関するあらゆる相談に応じますので、是非ご利用ください。
(要予約)

日時:5 月 31 日(月) 午後 1 時 ~ 午後 3 時

会場:おじゃれセンター 2 階

問合せ:村役場 総務課 9-0111

今月の保健福祉

総務課 9-0111

保健師来島

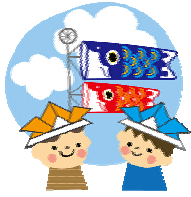

5月31日(月)-6月1日(火)

個別相談を希望される方は前日までに保健担当あてにご連絡ください。

31日・1日 永山美保(ながやまみほ)保健師

31日 原小百合(はらさゆり)保健師(島しょ保健所八丈出張所)

一般健康相談(電話相談)

島しょ保健所八丈出張所では、保健師による健康相談を随時行っております。

日時:月～金曜日の9時～17時

連絡先:島しょ保健所八丈出張所 電話 2-1291

転倒骨折予防教室

介護予防・健康増進のための体操教室です。ぜひご参加下さい。

日時: 毎週木曜日 午前10時～正午

会場: おじゃれセンター2階 和室・デイルーム

参加・送迎ご希望の方は総務課までご連絡下さい

定期予防接種

対象者の方個別の通知をいたします。

日時: 随時 (9時～16時30分)

会場: 青ヶ島診療所

予約制です。

接種を希望される方は、事前に診療所にご連絡下さい。ワクチンの在庫の状況で、接種日の調整をします。



青ヶ島村保育園からのお知らせ

あそびにきてください

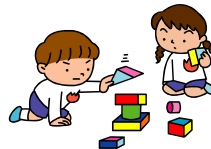

園児ではない「未就学児の方」のお子さんも、ご家族の方が時間中 付き添っていただければ、保育園の活動時間内に園児といっしょに遊んでいただくことができます。

希望される場合は、散歩など外の活動で園を空ける時間帯もごございますので、当日朝9時15分までに、予め電話などでご連絡くださいますようお願いいたします。

連絡先:青ヶ島村保育園 TEL9 - 0128

バザーへのご協力ありがとうございました

5月の社協配食サービスは14日(金)です

社協サウナ送迎 月曜・金曜 利用希望者は前日までにご連絡ください



5 月	村 役 場 TEL9-0111
	教 育 委 員 会 TEL9-0201
	休 日 ・ 夜 間 救 急 TEL090-4670-0119
	(携 帯 電 話 か ら は 119 の み)

日	月	火	水	木	金	土
児童福祉週間 5月5日-5月11日 地球はね 笑顔がつまった 星なんだ						1
						図書館休館
2	3	4	5	6	7	8
				転倒骨折 予防教室	社協サウナ送迎	(午後) 住民健診 がん検診 特定検診
	図書館休館	図書館休館	図書館休館			図書館休館
				サウナ休館		
9	10	11	12	13	14	15
(午前) 住民健診 がん検診 特定検診	社協サウナ送迎		眼科診療	眼科診療 転倒骨折 予防教室	社協サウナ送迎 配食サービス	
図書館休館						図書館休館
			サウナ休館			
16	17	18	19	20	21	22
歯科診療	歯科診療 社協サウナ送迎			転倒骨折 予防教室	社協サウナ送迎	
						図書館休館
			サウナ休館			
23	24	25	26	27	28	29
	社協サウナ送迎			転倒骨折 予防教室 老人クラブ	社協サウナ送迎	歯科診療
図書館休館		サウナ休館	サウナ休館			図書館休館
30	31					
歯科診療	児童相談 社協サウナ送迎					

伊豆諸島開発(株)から乗船運賃等変更のお知らせ
 燃料油価格変動調整金設定のため、青ヶ島～八丈島間航路
 (連絡船「住丸」ほか代船)の乗船運賃が変動します。また、東京
 ～八丈島～青ヶ島間の貨物運賃も併せて変動します。
 (調整金 7.2%) 5 月中の乗船運賃は次のとおりです。
片道 大人 2,550円 小人 1,280円
往復 (青ヶ島からのみ) 大人 3,320円 小人 1,670円

家畜飼料申込締切は
平成 22 年 5 月 12 日 (水)
 締切日を守って注文してください。
 申込用紙は注文するご本人がご記入ください。
 入荷後は早めにお引取りください。長期間放置しておく
 と破袋の原因となります。総務課 9 - 0111

意見箱に寄せられたご意見について

4月20日 までに意見箱に寄せられたご意見は、ありませんでした。

村ではいただいたご意見を、村長を含めます管理職員以上に通知すると同時に、関係職員
 の職務や各事業などの村政運営に、住民の皆様の声の直接反映されるよう努力していま
 す。意見箱は村役場・おじゃれセンター(1階)・保育園に設置しています。