4月6日 青ヶ島中学校入学式

●平成２３年度当初予算……p．2
●土地･家屋台帳縦覧……p．3
●教育委員会からのお知らせ……p．4
●村税の納期限について……p．5
●診療所の窓……p．6
●保健･福祉･医療……p．7

青ヶ島村ホームページ
http://www.vill.aogashima.tokyo.jp/index.php
青ヶ島村メールアドレス
aogashima@vill.aogashima.tokyo.jp

3月のふれあいサウナ利用状況 入館者総数 157人			
村民	72人	大人 男	83人
村外	85人	大人 女	64人
		子供	10人

人口と世帯数

平成23年4月1日現在		
世帯数		99
人口	男	100人
	女	69人
	計	169人

3月の交通実績			
	船	ﾍﾘｺﾐｭｰﾀｰ	合計
来島者数	13人	147人	160人
出島者数	21人	148人	169人

広報 あおがしま

編集・発行
青ヶ島村総務課
〒100-1701
東京都青ヶ島村無番地
電 話 04996-9-0111
ＦＡＸ 04996-9-0001

5

2011
皐月

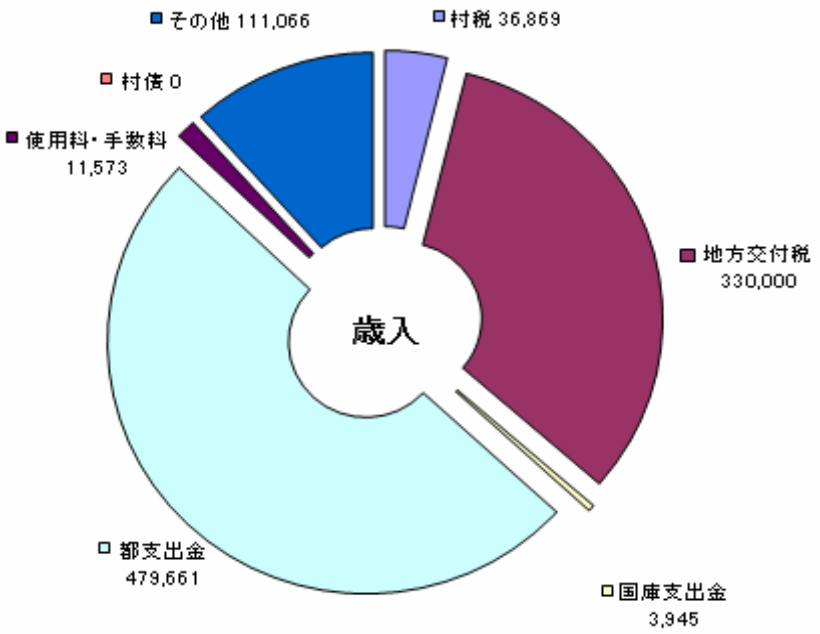

(単位　千円)

□国庫支出金

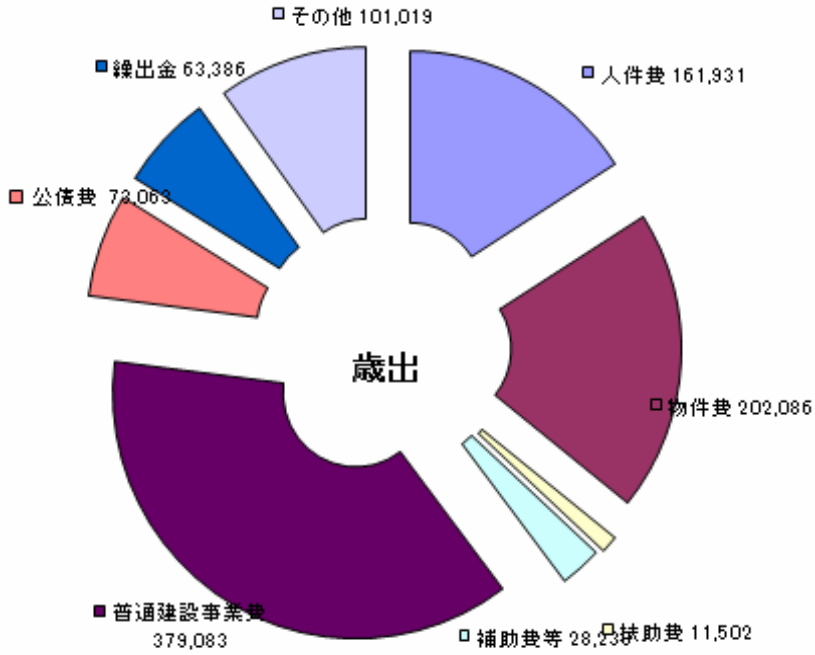

平成 23 年度の普通会計予算は 9 億 5,311 万 4 千円で、前年度比 1.12%の増額となっています。

平成２３年度　特別会計　合計　　１億６，９４７万７千円

国民健康保険	**（事業勘定）**	**45,592**	**千円**	**保険給付費、老人保健拠出金等**
国民健康保険	**（直営診療施設勘定）**	**62,835**	**千円**	**総務費、医業費等**
介護保険事業	**（保険事業勘定）**	**17,667**	**千円**	**保険給付費等**
介護保険事業	**（サービス事業勘定）**	**7,599**	**千円**	**サービス事業費、公債費等**
簡易水道事業		**16,243**	**千円**	**給水事業費、公債費等**
合併処理浄化槽事業		**15,389**	**千円**	**浄化槽事業費、公債費等**
後期高齢者医療事業		**4,152**	**千円**	**後期高齢者医療**

～固定資産税にかかる土地、家屋の価格がご覧になれます～

土地価格等縦覧帳簿、家屋価格等縦覧帳簿は、4月1日(金)から5月31日(火)までの期間、村役場で縦覧することができます。縦覧できる方は、村内に所在する土地または家屋に対して課される固定資産税の納税者の方です。代理人の方が縦覧する場合には、委任状が必要となります。

<期間> 4月1日(金)～5月31日(火)
<時間> 午前8時30分～午後5時
<場所> 青ヶ島村役場

駐在所だより

青ヶ島駐在所　秋江哲裕

春の全国交通安全運動の期間は、5月11日（水）から20日（金）までの10日間です。今年もまだ大きな事故は発生していません。これからも安全運転に心がけ、事故のないよう皆様方のご協力をお願いします。　青ヶ島での小中学生に対する交通安全教室と、交通安全の夕べは、5月16日(月)です。八丈島警察署の石倉次長以下4名の警察官と、八丈島交通安全協会の秋田会長が来島予定です。また、女性白バイ隊員のクインスターズと白バイが来る予定でしたが、震災の関係で忙しく中止になってしまいました。楽しみにしていた保育園のみなさん、申し訳ありませんでした。

現在青ヶ島少年柔道クラブでは、5段の綿貫先生、6段の佐藤先生、そして元自衛隊員の役場の大木さんと、すばらしい指導者の方々に参加をいただき練習をしています。ちなみに私は2段です。5段6段と言えば神様のような存在です。今柔道の練習をしている子どもたちはチャンスです。どんどん練習をして沢山のことを教えてもらってください。やる気があれば先生方はいくらでも教えてくれます。私もいくらでも相手になります。どんどん強くなるはずです。5月22日に八丈島で柔道の昇級審査があります。審査を受ける人たちは特に頑張りましょう。

平成 23 年 4 月村長日程

3（日）出島
4（月）東京都島嶼町村会一部事務組合合意同会議
5（火）帰島
14（木）支庁長　港湾課長　来島
15（金）支庁長　港湾課長　帰島

５月は軽自動車税と固定資産税第１期の納期です

軽自動車税と固定資産税の納税通知書及び納付書を5月6日頃に発送いたします。軽自動車税と固定資産税第1期分の納期限は5月31 日(火)です。納期限まで村役場窓口または郵便局窓口にて納付して下さい。納期限までに納付いただけない場合は、督促手数料及び延滞金がかかる場合がありますのでご注意下さい。

5 月の村立図書館

教育委員会TEL9－0201

3月の図書館

開館日数 (うち日曜日)	22日 (2日)
来館者数 (うち日曜日)	127人 (0人) 大人 21(0) 小中学生 106(0) 未就学児 0(0)
貸出数	図書 10冊 (一般 6冊 児童書絵本 4冊) ビデオ･DVD 0点
都立協力貸出数	0 冊

平成 23 年度青ヶ島村教育委員会第 3 回定例会報告

4月18日(月) 午前9時～ 村役場2階会議室

■報告及び協議事項

□平成23年度事業執行計画概要等

･郷土芸能保存活動施設 (仮称) 工事
　入札4月下旬から5月上旬目途

･青ヶ島カルタ増刷
　著作権料調査
　増刷冊数検討
　補正あるいは来年度予算対応

･学校校庭芝生化
　秋季運動会後に着工予定
　住民説明会6月目途

･八丈町大賀郷地区青ヶ島墓地説明板設置
　説明版内容の検討
　夏以降設計

･図書館貸出事業
　早急なデータベース化完了
　本年度システム本稼働

･その他

教育委員会

平成２３年度分の村税の納期限

平成２３年度分の村税の納期限は以下の通りです。納期限までに納付をお願いします。納期限を過ぎますと、督促手数料及び延滞金がかかる場合があります。

	第1期	第2期	第3期	第4期
村･都民税 (個人住民税)	平成 23 年 6 月 30 日	平成 23 年 8 月 31 日	平成 23 年 11 月 1 日	平成 24 年 1 月 31 日
軽自動車税	平成 23 年 5 月 31 日			
固定資産税	平成 23 年 5 月 31 日	平成 23 年 8 月 2 日	平成 23 年 12 月 27 日	平成 24 年 2 月 28 日
国民健康保険税	平成 23 年 6 月 30 日	平成 23 年 8 月 31 日	平成 23 年 11 月 30 日	平成 24 年 3 月 31 日

平成２３年度第１回「茶道教室」と「生け花教室」のご案内

八丈島から講師を招いてお茶とお花の教室を行います。皆様のご参加をお待ちしています。見学も歓迎です。

■ **茶道教室**

対象：園児程度から一般　参加費 500円：中学生以下無料
初心者の方はお茶やお菓子のいただき方、継続的に参加されている方は、お茶のたて方や、器の運び方等を学びます。
日時 ： 5月28日（土）午後1時～2時30分
場所 ： 学校B棟1階和室

■ **生け花教室**　**参加費 1，500円（1部、2部の一方のみに参加される場合は1，000円）**
中学生以下無料

対象：小学生から一般
村の育苗センターで研究されている植物などを花とあわせて作品にします。
花器やはさみはご用意します。生け花用のはさみをお持ちの方は、ぜひご持参下さい。花材はお持ち帰りいただくこともできます。
日時 ： 5月28日（土）1部：午後3時～5時、2部：午後7時～8時30分
場所 ： 学校B棟1階和室

■ **申込み：**
- **5月20日（金）までに、お名前と希望する教室（茶道･生け花）を教育委員会事務局 電話9－201までご連絡いただくか、直接お越しください。**
- **教室の内容に対応した「生け花」のテキスト（各1，000円前後）を希望される方は、お申し込みの際にお知らせください。**

診療所の窓

はじめまして。4 月から診療所に赴任しました小野川 淳（おのがわ あつし）です。小野川というのは高知の苗字ですが不案内です。そのうちよさこい祭りは見に行こうと思っていますが、もちろん牛祭りの方に興味があります。

さて、経歴の概略です。平成 17 年に自治医科大学を卒業。広尾病院のほぼ全ての科で総合研修し、墨東病院救命センターを経て小笠原父島の診療所で 2 年間勤務後、多摩総合医療センター（府中病院から名前が変わりました）、広尾病院で救急を中心に勉強してきました。

専門は何かと聞かれますが、はっきり言ってありません。あえて言うなら「島医療」です。それを研修医の頃から心がけてきました。救急を中心に勉強はしていますが、それは救急がしっかりしていない診療所に信頼感は生まれないと思っているからです。救急の医者にはせっかちで怖い印象があるかもしれませんが、そんなことはありませんので（顔は怖いですが）気軽に声をかけて頂ければ幸いです。私は学生時代に小児科医になろうかと思ったほどお子さんが大好きで、特に島のお子さん達は真っ直ぐで素敵だと思っています。ちなみに小笠原では子供たちから「ルパン先生」と呼ばれていました。

表現が適切でないかもしれませんが、広尾などで救急をやっていると近年は訴訟リスクを常に考えざるを得ないため、どうしても防御の姿勢となって診療を行う部分があります。病気と闘う前にその努力をしなければならないことに違和感がありました。ですが、ここでは患者さんと一緒に病気に立ち向かうことができると、この数週間でさえ感じています。診療の際には自分の家族だったらどういう方針を立てるだろうかということを常に念頭において行っているつもりですが、言葉足らずになることはあるかもしれません。そんな時は気兼ねなく御意見や質問をぶつけてもらえればと思います。

5月は健診と耳鼻科、眼科の専門診療があります。健診結果についてのご相談は結果をお持ち頂ければいつでも結構です。専門診療に関しては、特に糖尿病をお持ちの方に眼科の受診をして頂ければと思います。

では、井上医師をはじめとした先輩達に負けぬよう頑張っていこうと思います。どうぞよろしくお願いします。

村税等のお支払いには払い忘れのない 口座振替をご利用ください

手続きは簡単です。 郵便局で通帳と印鑑をお持ちの上お申し込みください。

水道使用料・浄化槽使用料・物流センター使用料・船貨物運賃・診療費・農業機械使用料
保育料・学校給食費・住宅使用料・テレビ組合費・飼料代
住民税・固定資産税・国民健康保険税・軽自動車税

今 月 の 保 健 福 祉　　総務課　9-0111

保健師来島

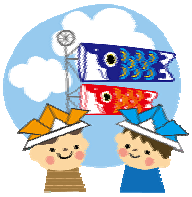

5月6日(金)-5月10日 (火)

個別相談を希望される方は前日までに保健担当あてにご連絡ください。

6日・9日　堀越美保(ほりこしみほ)保健師

一般健康相談(電話相談)

島しょ保健所八丈出張所では、保健師による健康相談を随時行っております。

日時:月～金曜日の9時～17時

連絡先:島しょ保健所八丈出張所　電話　2-1291

転倒骨折予防教室

介護予防・健康増進のための体操教室です。ぜひご参加下さい。

日時:　毎週木曜日　午前10時～正午

会場:　おじゃれセンター2 階　和室・デイルーム

参加・送迎ご希望の方は総務課までご連絡下さい

定期予防接種

対象者の方個別の通知をいたします。

日時:　随時　(9時～16時30分)

会場:　青ヶ島診療所

※予約制です。

接種を希望される方は、事前に診療所にご連絡下さい。ワクチンの在庫の状況で、接種日の調整をします。

5月の歯科診療

①!　5月14日(土)－15日(日)

②　　未定

診療時間　午前 9 時～午後 5 時

予約・キャンセル・確認は　電話 9-0120

保険証・医療証を忘れずにお持ちください

キャンセルの際は必ずご連絡ください！

社協速報

♪バザーへのご協力ありがとうございました♪

♪5 月の社協配食サービスは２０日(金)です♪

♪社協サウナ送迎　月曜・土曜　利用希望者は前日までにご連絡ください♪

5月

村　役　場　TEL9-0111
教育委員会　TEL9-0201
休日・夜間救急　TEL090-4670-0119
(携帯電話からは119のみ)

日	月	火	水	木	金	土
1	2	3	4	5	6	7
	社協サウナ送迎	憲法記念日	みどりの日	子供の日		(午後) 住民健診 がん検診 特定検診
			サウナ開館 14:00～ 図書館やすみ	貨物船運休		図書館やすみ
		図書館やすみ		図書館やすみ	サウナ休館	
8	9	10	11	12	13	14
(午前) 住民健診 がん検診 特定検診	社協サウナ送迎			転倒骨折 予防教室 交流会		社協サウナ送迎
図書館やすみ						図書館やすみ
			サウナ休館			歯科診療
15	16	17	18	19	20	21
	社協サウナ送迎		耳鼻咽喉科診療	耳鼻咽喉科診療 転倒骨折 予防教室	配食サービス	社協サウナ送迎
						図書館やすみ
歯科診療			サウナ休館			
22	23	24	25	26	27	28
	社協サウナ送迎			眼科診療 転倒骨折 予防教室 老人クラブ	眼科診療	社協サウナ送迎
図書館やすみ						図書館やすみ
			サウナ休館			
29	30	31				
	社協サウナ送迎					
		サウナ休館				

家畜飼料申込締切は
平成23年5月11日(水)

◇締切日を守って注文してください。

◇申込用紙は注文するご本人がご記入ください。

◇入荷後は早めにお引取りください。長期間放置しておくと破袋の原因となります。総務課　9－0111

伊豆諸島開発(株)から乗船運賃等変更のお知らせ

燃料油価格変動調整金設定のため、青ヶ島～八丈島間航路(連絡船還住丸ほか代船)の乗船運賃が変動します。また、東京～八丈島～青ヶ島間の貨物運賃も併せて変動します。

(調整金10.0%)　5月中の乗船運賃は次のとおりです。

片道		大人	2,660円	小人　1,330円
往復	(青ヶ島からのみ)	大人	3,460円	小人　1,730円

意見箱に寄せられたご意見について

4月20日までに意見箱に寄せられたご意見は、ありませんでした。

村ではいただいたご意見を、村長を含めます管理職員以上に通知すると同時に、関係職員の職務や各事業などの村政運営に、住民の皆様の声が直接反映されるよう努力しています。意見箱は村役場・おじゃれセンター(1階)・保育園に設置しています。